

記入例

ダウンロードした PDF を印刷して、下記を例にご記入ください。

★ご記入いただき、封筒作成の上、ご返送ください！ ※訂正箇所は、金融機関お届け印で訂正印を押してください。

ご連絡先 自宅 000 - 0000 - 0000 携帯 - -

預金口座振替依頼書・自動払込利用申込書(㊟加) 委託者番号 003100 振替日・払込日 毎月3日(休業日の場合はその翌営業日)

ゆうちょ銀行以外の金融機関

銀行 信用組合 信用金庫 農協

支店 普通(総合) 口座番号(右からつめてご記入ください) 0 1 2 3 4 5 6

種目コード 1 6 6 3 0 1 種別コード 0 通帳記号 6桁目がある場合は※にご記入ください 通帳番号(右からつめてご記入ください)

払込先口座番号 01020-6-11200 払込先加入者名 ニッセンクレジットサービス株式会社

会社名 ニッセンクレジットサービス株式会社
 収納企業名 りそな決済サービス株式会社(旧大和ファクターリース株式会社)
 料金の種類 クレジット利用代金等

金融機関使用欄
 本封筒に不備がある場合は下記の番号に、印をつけてご返送ください。
 不備 訂正印 ① 印鑑不明 ② 名義人明認 ③ 本人明認
 事由 ④ 口座番号不明 ⑤ 口座番号不明 ⑥ その他

取扱い店白附印

フリガナ(必ずご記入ください) ニッセン ハナコ

口座名義人の自署 日染 花子

金融機関お届け印 押し直し欄(ゆうちょ銀行を除く)

日染 花子

フリガナ ニッセン ハナコ 口座名義人との続柄

お申込人 日染 花子 本人 配偶者

金融機関お届け印を鮮明にご捺印下さい。(サイン式お届けの場合はご署名)

ゆうちょ銀行と指定の場合は自動払込規定が適用されます。

鮮明に捺印して下さい

鮮明に捺印して下さい

※口座名義人がお申し込みご本人と異なる場合、この申込書によって取得される口座名義人の個人情報、引落口座を特定する目的のためのみ利用します。

預金口座振替規定(ゆうちょ銀行を除く)

1. りそな決済サービス株式会社より銀行(金庫・農協)に請求書が送付されたときは、私に通知することなく請求記載金額を預金口座から引落しのうえ支払ってください。この場合請求決定または当座勘定規定にかかわらず、預金滞り、残高不足等の理由またはお手持の届出はしません。
2. 振替日において請求記載金額が預金口座から支払できなくなる場合(当該請求を利用しなかった請求書の発生等)をこえるときは、私に通知することなく、請求書を送却してもさしつかえありません。
3. この契約を解除するときは、私から銀行(金庫・農協)に書面により届出ます。なおこの届出がないまま、長期間(わたり)りそな決済サービス株式会社から請求がない状態が継続する場合は、とくに申し出ない限り銀行(金庫・農協)はこの契約を終了したものと見て取り扱ってさしつかえありません。
4. この預金口座振替について十分に約款が生じてる銀行(金庫・農協)の責めによる場合を除き銀行(金庫・農協)には迷惑をかけません。お留意。

この依頼書に不備がありましたら、とりまとめ店舗にて、至急ニッセンクレジットサービス(株)へご連絡ください。また、ゆうちょ銀行の自動払込の場合、不備がありましたら、下記へご連絡ください。
 〒601-8412 京都市南区西九条院町2番地 ニッセンクレジットサービス株式会社口座手続係 宛

マジカルクラブカードのお申込人名をお書きください。

口座名義人とお申込ご本人の関係に○をつけてください。

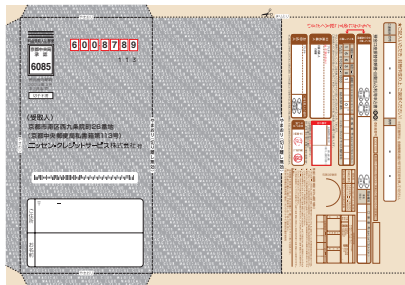

✂ マークにそって封筒を切り取ります。

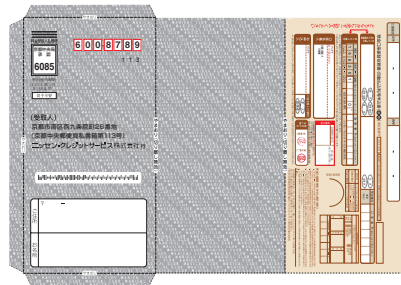

必要事項を記入して点線に沿って折ります。

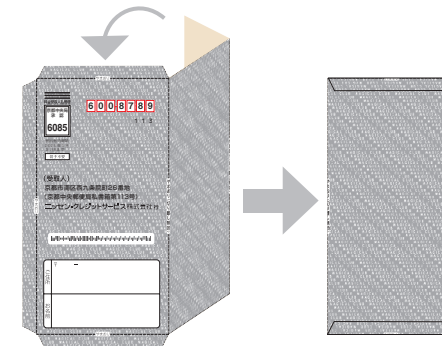

のり付けをして投函ください。切手は不要です。